

# 顧客管理システム

## Point PRO lite

ポイントプロライト

システムのコンセプトは「簡単操作で楽々」  
誰もが使いやすいシンプルな操作方法で会員情報を最大限に活用した顧客分析と効果的な販促活動をサポートします。



### ポイントプロシリーズ簡易版 基本的な顧客管理・分析機能と集計機能を集約



個店から百貨店まで多くの企業様にご採用頂いております。  
全国600社以上へ顧客管理システム導入!

### 会員ランキング

店舗毎や全店舗で簡単に上位顧客の発掘が出来ます。

### 年代分析

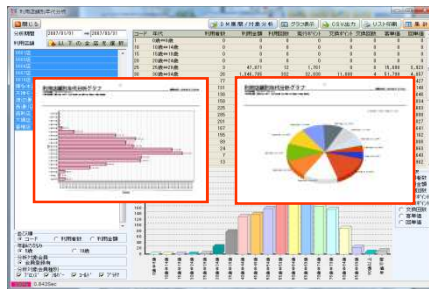

店舗毎の年代別利用状況の把握が簡単に出来、ターゲット年代層を絞ったDMやメールを使った販促展開が可能です。

### 利用回数分析



顧客毎の利用回数状況の分析が可能です。利用回数の状況に応じた、個別の販促活動へ繋げることが出来ます。

### イベント結果分析

実施した販促のヒット率と売上数値の把握が簡単に出来ます。参加者と不参加者の抽出も簡単に出来ます。

### 会員稼働状況

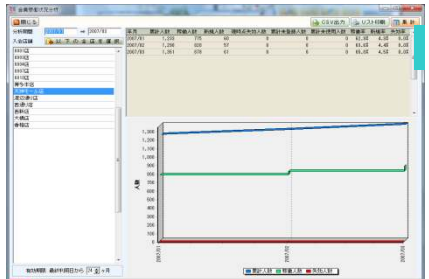

毎月の登録顧客数や新規顧客数、稼働顧客数、稼働率の推移が確認出来ます。

### 店舗日別売上帳票

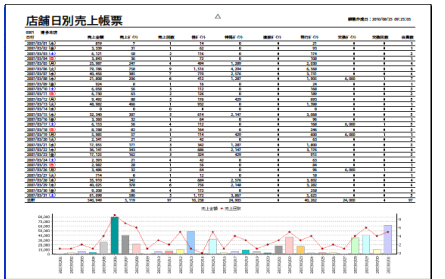

店舗毎の会員様の利用状況が、日々確認出来ます。

簡単操作で顧客の利用状況の分析や店舗の傾向把握が可能！！ 稼働会員や未稼働会員の発掘、新規客の再来店促進など効果的なマーケティングをサポートし、お客様とお店のコミュニケーションをスムーズにします。



新規会員や稼働会員、未稼働会員の簡単抽出が出来て、そのままメール送信やDMへの展開が可能です。

## セキュリティ機能

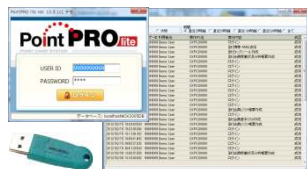

顧客管理ソフトを起動させる際には、プロテクトキーの装着とID・パスワードの入力が必要です。「担当者権限設定」や「操作ログ」など大切なデータを守ります。

## 豊富なDMラベル対応

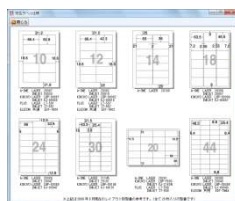

標準DMラベルの他、ラベルレイアウトのカスタム設定も可能です。

## 豊富なグラフ出力対応



## メール配信機能



抽出した顧客に対して、差し込みメールを送信させることが可能です。

## 地図ソフト連動機能

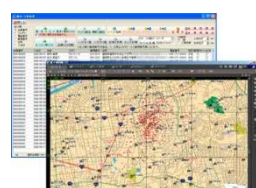

顧客データ(CSVデータ)を地図ソフトへ連動させることが可能です。

## 機能一覧

顧客分析	顧客管理	集計帳票	販促関連 (各種顧客分析から)	その他
<ul style="list-style-type: none"> <li>・ ランキング分析</li> <li>・ 新規会員分析</li> <li>・ 稼働会員分析</li> <li>・ 未稼働会員分析</li> <li>・ 分類コード分析</li> <li>・ イベント結果分析</li> </ul>	<ul style="list-style-type: none"> <li>・ 顧客マスター一覧</li> <li>・ 顧客マスターメンテナンス</li> <li>・ 顧客抽出</li> <li>・ 重複顧客チェック機能</li> <li>・ 不正顧客(操作)チェック機能</li> <li>・ DM不達者チェック機能</li> </ul>	<ul style="list-style-type: none"> <li>・ 日別売上帳票</li> <li>・ 月別売上帳票</li> </ul>	<ul style="list-style-type: none"> <li>・ メール送信</li> <li>・ DMラベル印刷</li> <li>・ ハガキ印刷</li> <li>・ ハガキ4面付印刷</li> <li>・ 封筒印刷</li> </ul>	<ul style="list-style-type: none"> <li>・ 各種マスタ</li> <li>・ 利用者別アクセス制限</li> <li>・ アクセスログ</li> <li>・ 取引明細確認機能</li> <li>・ 会員CSVインポート機能</li> <li>・ 顧客情報ポップアップ機能</li> <li>・ バックアップ機能</li> </ul>

## Point PROシリーズ動作環境

OS	Windows XP(SP2以降) / Windows Vista / Windows 7 / windows 8 Windows Server 2003or2008
CPU	上記OSが動作可能なCPU(Intel Pentium 4以降推奨)
メモリ	1GB以上推奨(Vista/7の場合は2GB以上推奨)
ハードディスク	10GB以上の空き容量
ディスプレイ	1024×768以上の解像度
バックアップ装置	外付ハードディスクドライブ推奨

販売店

**ILE** 株式会社 **アイル**

www.ilecard.com

静岡県静岡市駿河区森下町1-30 サンコウビル3F

TEL 054-284-8010 FAX 054-284-8807

<http://www.ilecard.com>

ポイントのアイル 検索